

version non terminée
enchaînement des pages et
zooms à revoir, d'autres
projets à ajouter

FORMATION

Depuis septembre 2020 : DNA 2ème année à l'ENSAD de Nancy

2020 : obtention du BTS Design d'Espace au Lycée Le Corbusier à Illkirch (67)

2017-2018 : Année de Mise à Niveau en Arts Appliqués au Lycée ORT Strasbourg (67)

GING THIBAUT

20 ans
permis B

07.77.31.72.10
gingthibo@gmail.com

55 rue d'Uhrwiller 67110 ZINSWILLER
32 quai de la Bataille 54000 NANCY

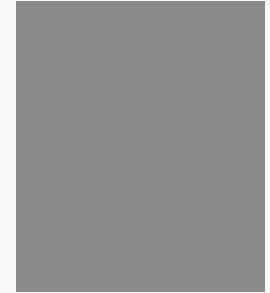

DÉCOUVERTES / EXPÉRIENCES PROFESSIONNELLES

Août 2019 : Agent administratif au Syndicat des Eaux et de l'Assainissement Alsace-Moselle

Mai-Juillet 2019 : Stage de 8 semaines chez UNION (agence d'architecture) à Strasbourg

Juillet-août 2018 : Schaeffler Haguenau

Novembre-décembre 2017 : Équipier chez McDonald's à Gundershoffen

Juillet 2017 : Agent Technique au Syndicat des Eaux et de l'Assainissement Alsace-Moselle

2014 : Stage d'une semaine chez EQUINOXE architecture à Pfaffenhoffen

LANGUES

Anglais
lu, parlé, écrit
niveau B2

Allemand
lu, parlé, écrit
niveau B1
Obtention du KMK

Alsacien
compréhension orale

COMPÉTENCES INFORMATIQUES

Bonne maîtrise :

- pack Office (Word, Excel, Power point)
- modélisation 3D (Fusion 360)
- suite Adobe (InDesign, Photoshop, Illustrator)

Bonnes connaissances :

- logiciel de DAO (AutoCAD)
- modélisation 3D (Blender)

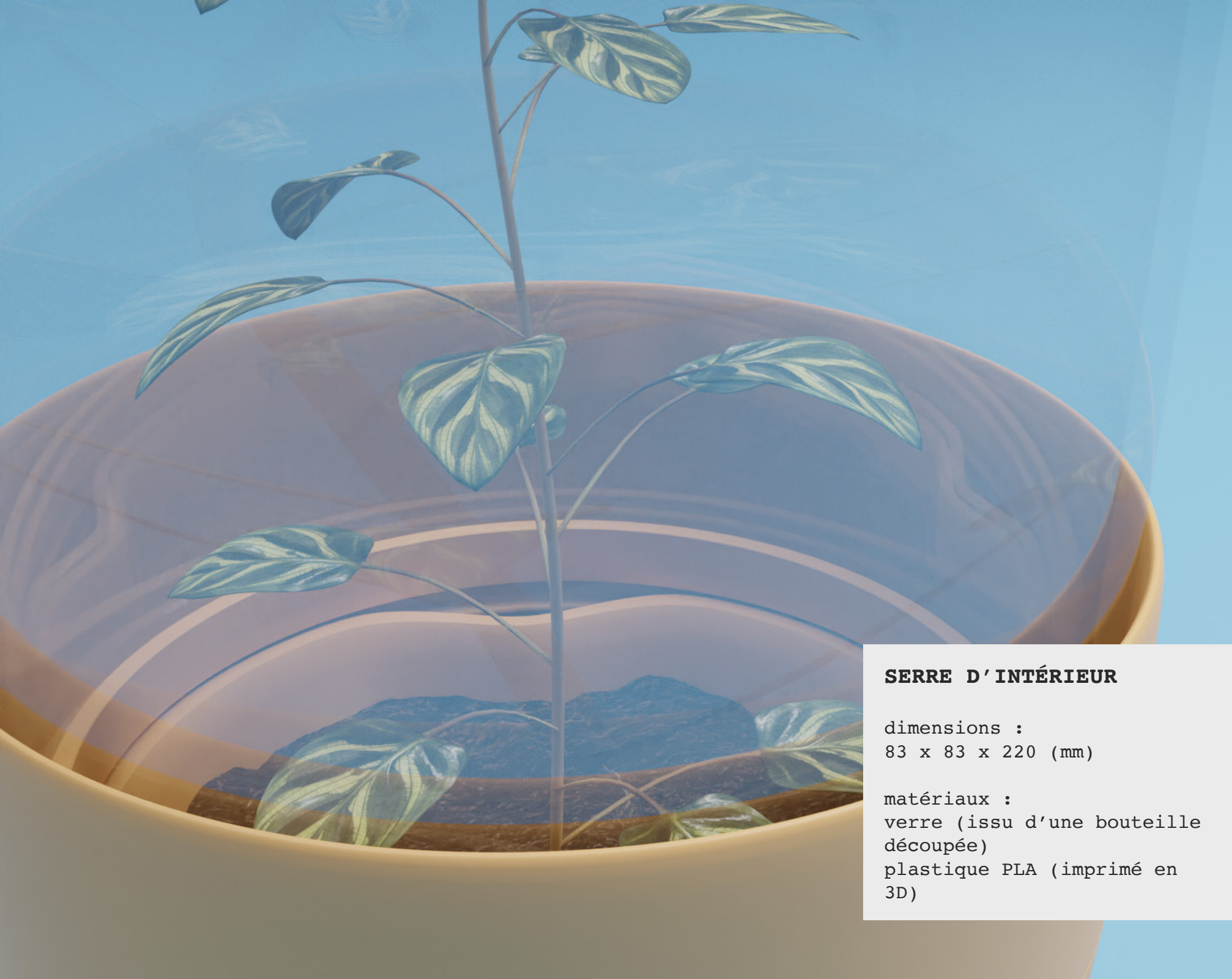

SERRE D'INTÉRIEUR

dimensions :
83 x 83 x 220 (mm)

matériaux :
verre (issu d'une bouteille
découpée)
plastique PLA (imprimé en
3D)



SUPPORT CORPOREL

dimensions :
108 x 48 x 39 (cm)

matériaux :
...



JEU DE SOCIÉTÉ DE POCHE

dimensions (fermé) :
128 x 14 x 97 (mm)
dimensions (ouvert) :
128 x 50 x 97 (mm)

matériaux :
plastique PLA (imprimé en 3D)
aimants

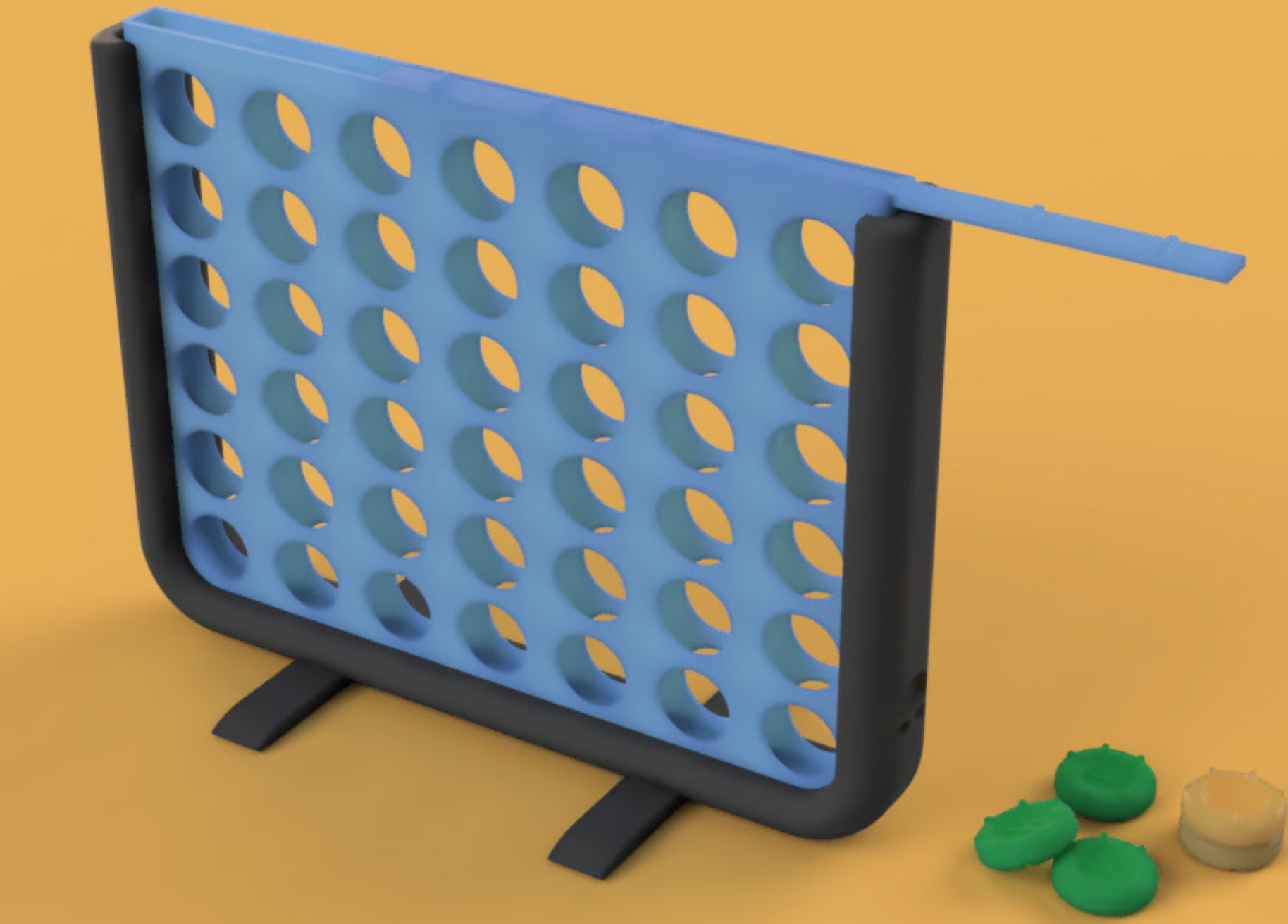
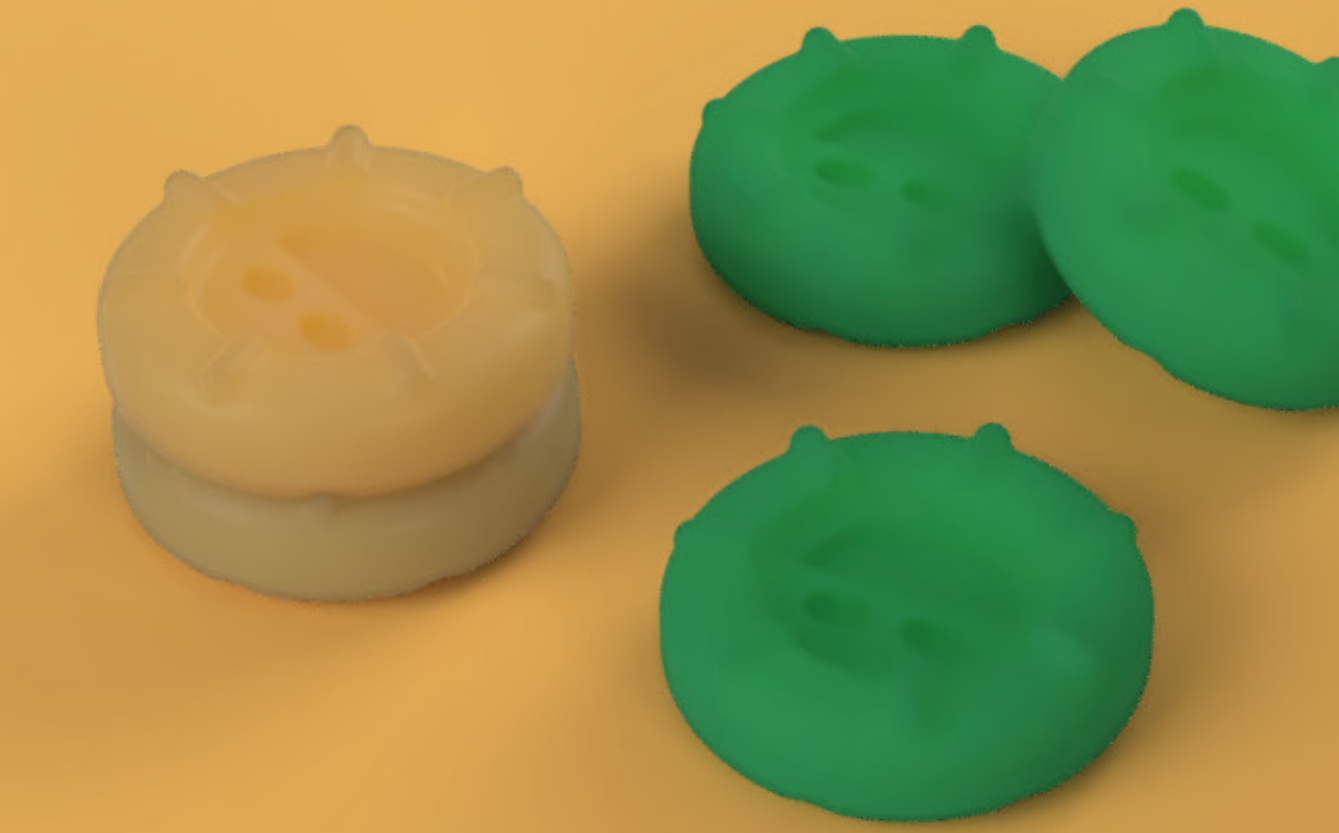
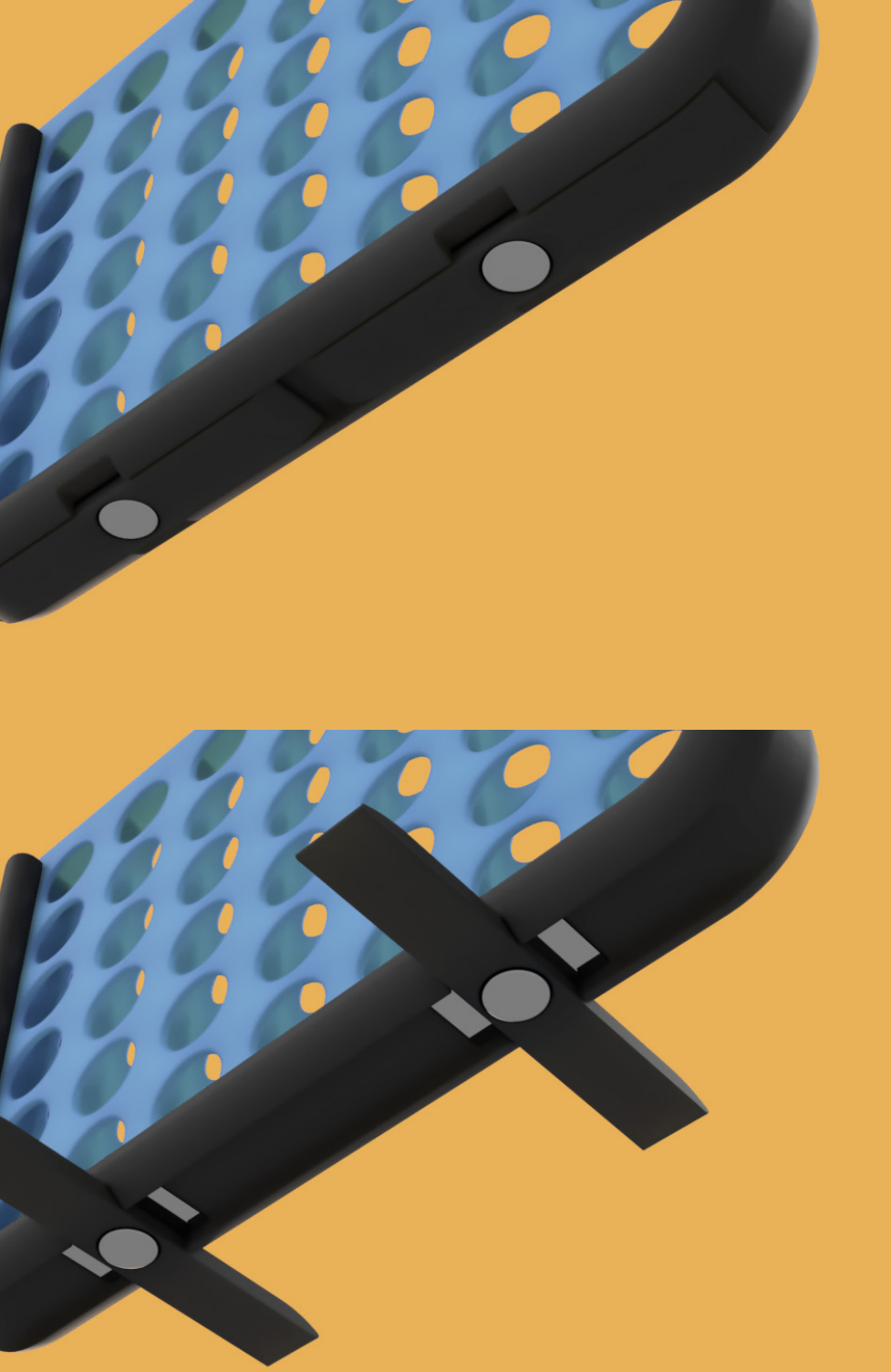
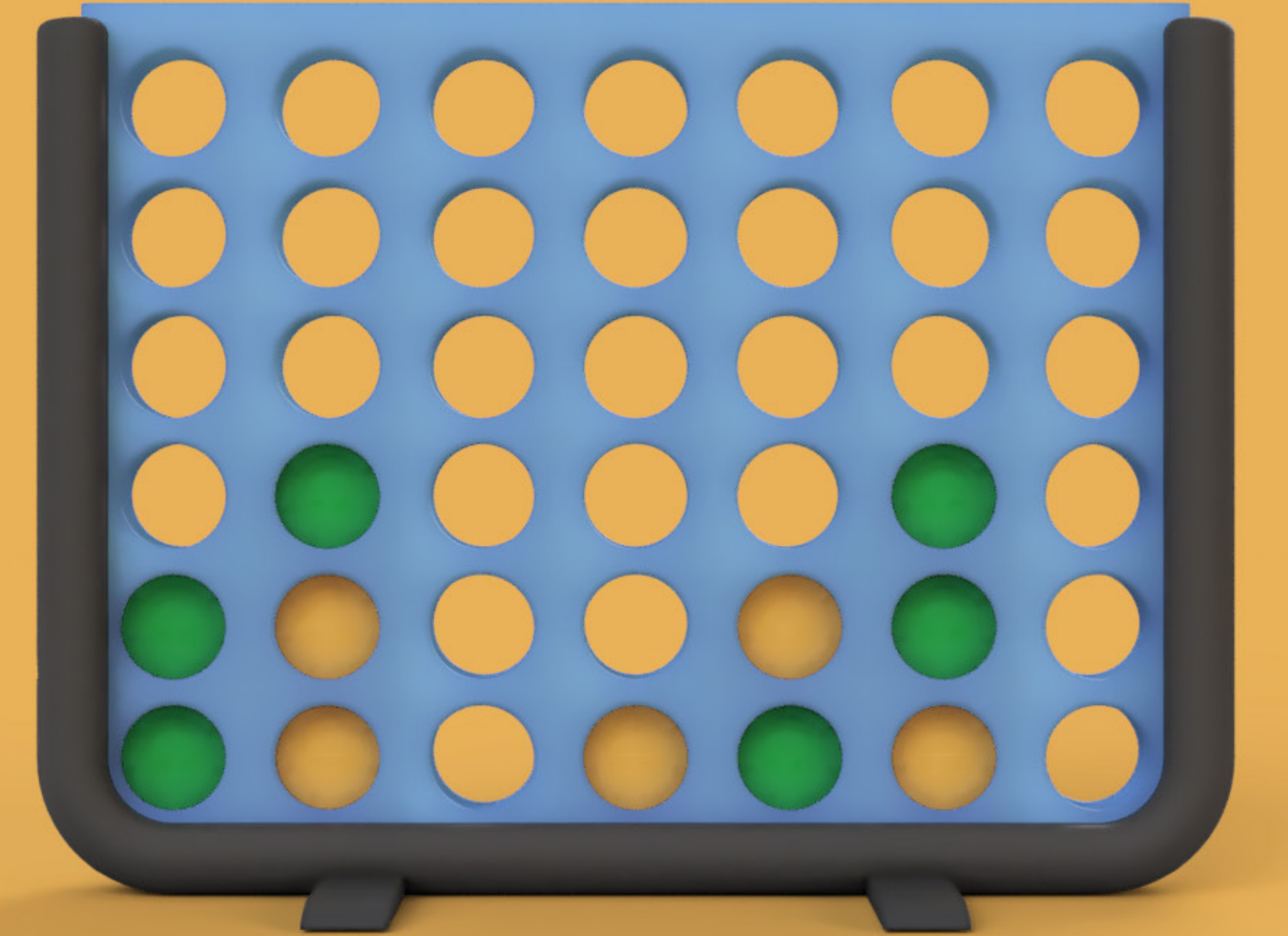

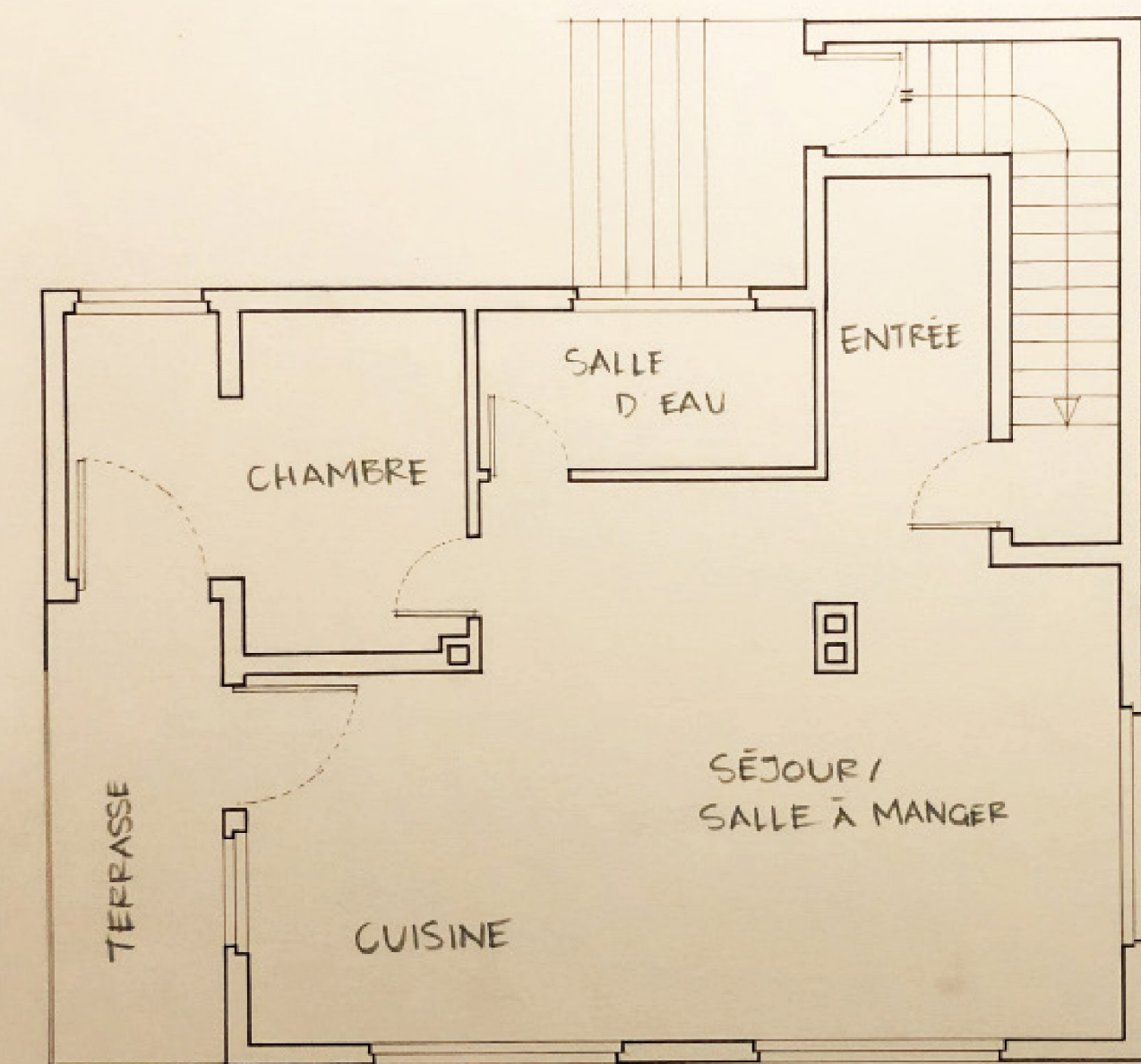

PROJET D'ARCHITECTURE D'INTÉRIEUR

dimensions :
42 X 29.7 (cm)

techniques :
marqueurs fins noirs
feutres à alcool

PLAN 1°

ECHELLE : 1:50



PLAN RDC

ECHELLE : 1:50



COUPE RDC

ECHELLE : 1:50



FAÇADE SUD



FAÇADE NORD



FAÇADE OUEST



FAÇADE EST

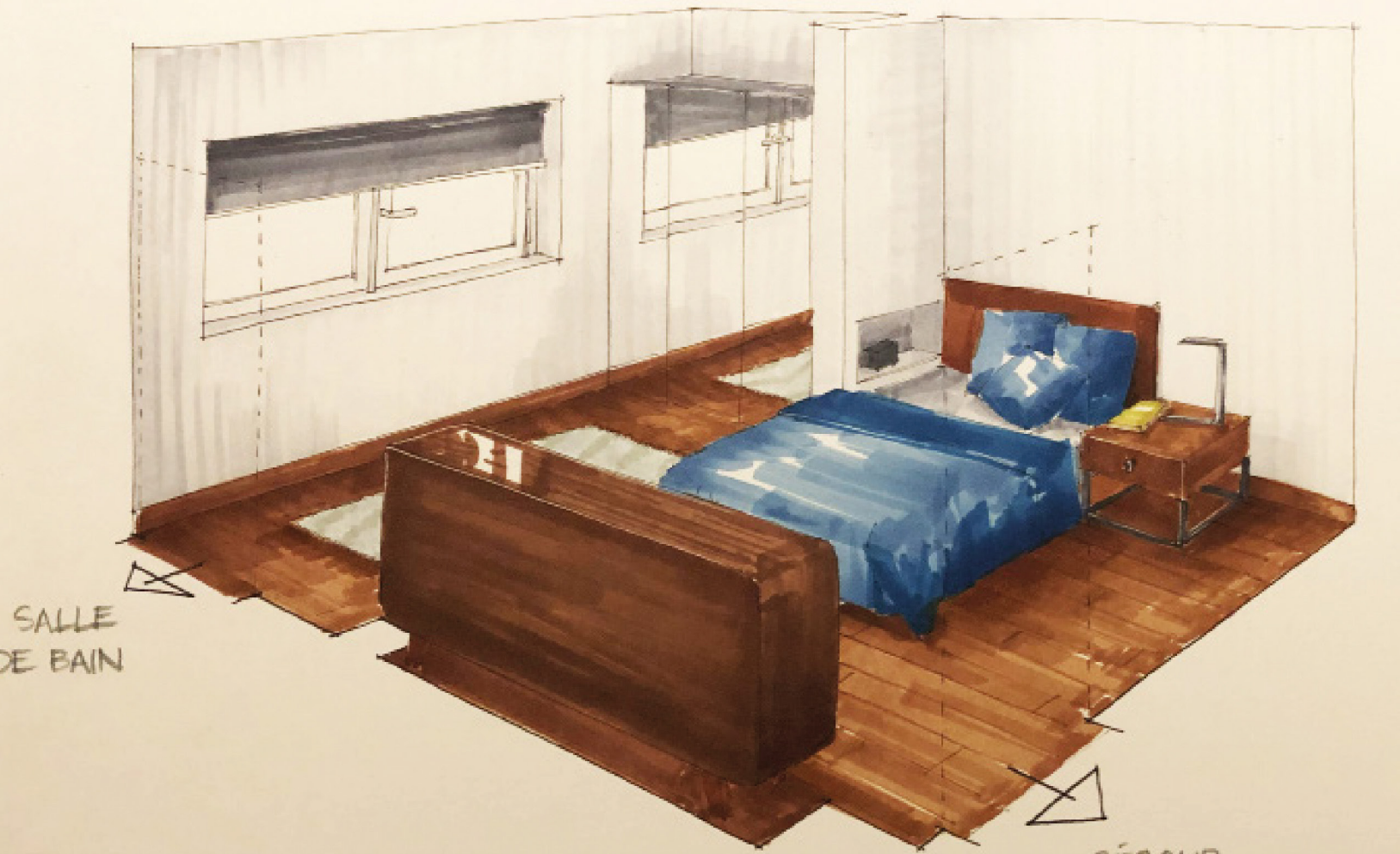

SALLE DE BAIN

SÉJOUR

CHAMBRE RDC

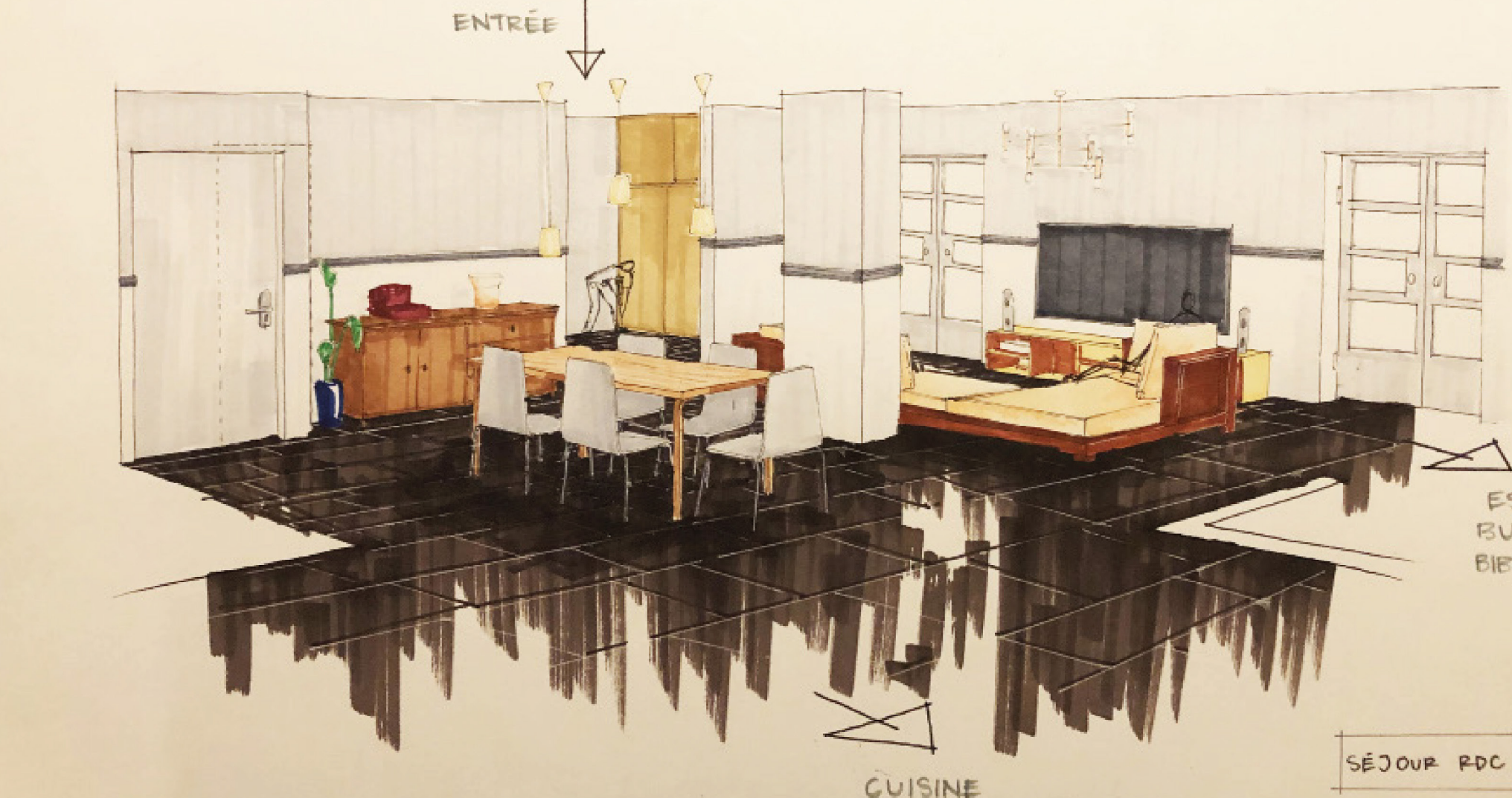

ENTRÉE

CUISINE

ESPACE
BUREAU +
BIBLIOTHÈQUE

SÉJOUR RDC